

Selezione proposta da

Rita A. Ronchetti

Sommelier professionista

Se regali una bottiglia di vino ad un amico,

lo fai felice un giorno.

Se gli insegni a berlo, lo fai felice una vita!

VINI A CALICE

SPUMANTI

QUINTOPASSO ROSÉ Lambrusco di Sorbara	Metodo Classico	*Cleto Chiarli*		€ 8.00
TRENTODOC BRUT BLANC DE BLANCS Marchesi Guerrieri Gonzaga	CUVÉE PIETRA	*Tenuta San Leonardo*	2023	€ 10.00
CHAMPAGNE DÉMIERE-ANSIOT Blanc De Blancs	GRAND CRU *brut*	*Oger*		€ 14.00

BIANCHI

Lombardia

SENSO	Chardonnay	*Az. Agr. Monsupello*	2020	€ 12.00

Emilia-Romagna

LIANO BIANCO	Sauvignon Chardonnay	*U. Cesari*	2023	€ 9.00
VIE	Sauvignon blanc	*San Patrignano*	2023	€ 8.00

Marche

LE VAGLIE	Verdicchio Castelli Di Jesi	*Az. Santa Barbara*	2025	€ 8.00

Sicilia

BIANCO DI MORTILLI	Catarratto vino biologico	*Case Alte*	2023	€ 8.00

ROSATI

Sicilia

ETNA ROSATO	Nerello Mascalese	*Cottanera*	2024	€ 8.00

ROSSI

Piemonte

BARBERA D'Alba		*Luciano Sandrone*	2023	€ 9.00

Emilia-Romagna

YEMULA	Sangiovese Merlot	*U. Cesari*	2023	€ 9.00

Sicilia

'SYRAH DI MACELLAROTTO'		*Case Alte*	2023	€ 8.00

SPUMANTI DEL TERRITORIO

BRUT BIANCO Lambrusco Sorbara	metodo classico	*Gavioli Antica Cantina*	€ 28.00
PAS DOSÉ BIANCO Lambrusco Sorbara	metodo classico	*Gavioli Antica Cantina*	€ 29.00
LAMBRUSCO di Sorbara 'Bollino Oro'		*Giacobazzi Vini*	€ 19.00
LAMBRUSCO Grasparossa di Castelvetro 'Ampergola'		*Giacobazzi Vini*	€ 19.00
LAMBRUSCO di Sorbara 'Sant'Onofrio Vecchie Viti'		'*Le Origini' Podere Fiorini*	€ 21.00
MARMANO 850 Non Dosato metodo classico		'*Le Origini' Podere Fiorini*	€ 3200
'SETTIMO CIELO' Lambrusco Grasparossa	metodo classico	*Cantina Settecani*	€ 29.00
'CHRISTIAN BELLEI' BIANCO Lambrusco Sorbara	metodo classico	*Cantina della Volta*	€ 36.00
36 LAMBRUSCO di Sorbara	metodo classico	*Cantina della Volta*	€ 36.00
ROSÈ LAMBRUSCO di Sorbara	metodo classico	*Cantina della Volta*	€ 38.00
ROSÈ DE NOIR Grasparossa e Pinot Nero		*Cleto Chiarli*	€ 21.00
LAMBRUSCO di Sorbara 'PREMIUM' Vecchia Modena		*Cleto Chiarli*	€ 21.00
LAMBRUSCO Grasparossa di Castelvetro 'ENRICO CIALDINI'		*Cleto Chiarli*	€ 21.00
QUINTOPASSO Cuvée Paradiso Chardonnay Lambrusco di Sorbara	metodo classico	*Cleto Chiarli*	€ 34.00
QUINTOPASSO ROSÉ Lambrusco di Sorbara	metodo classico	*Cleto Chiarli*	€ 34.00

segue SPUMANTI ITALIANI

SPUMANTI ITALIANI

VERVÈ BRUT Chardonnay Pinot Bianco Pinot Nero	TRENTODOC	*Roverè della Luna*	2021	€ 36.00
ROSÈ VERVÈ BRUT Pinot Nero	TRENTODOC	*Roverè della Luna*	2021	€ 36.00
CUVEÉ BLANCHE	TRENTODOC	*Letrari*		€ 41.00
DOSAGGIO ZERO RISERVA	TRENTODOC	*Letrari*		€ 75.00
BRUT BLANC DE BLANCS CUVÉE PIETRA	TRENTODOC Marchesi Guerrieri Gonzaga	*Tenuta San Leonardo*	2021	€ 38.00
BRUT BLANC DE BLANCS RISERVA PRIVATA	TRENTODOC Marchesi Guerrieri Gonzaga	*Tenuta San Leonardo*	2018	€ 56.00
BRUT BLANC DE BLANCS	TRENTODOC	Az.. *Agr. Balter*		€ 41.00
ROSÈ BRUT	TRENTODOC	Az.. *Agr. Balter*		€ 42.00
PERLE’	TRENTODOC	*Ferrari*	2019	€ 58.00

segue SPUMANTI ITALIANI

SPUMANTI ITALIANI

GIRIBALDI PAS DOSÉ	ALTA LANGA	*Az. Agr. Giribaldi*	2021	€ 42.00
SFUMATURE ROSÉ Lacrima di Morro d'Alba		*Az. Ag. Vicari*	2021	€ 38.00
NATURE Pinot Nero	OLTREPÒ PAVESE	*Az. Agr. Monsupello*		€ 38.00
ROSÈ BRUT Pinot Nero	OLTREPÒ PAVESE	*Az. Agr. Monsupello*		€ 42.00
CA' DEL TAVA	OLTREPÒ PAVESE	*Az. Agr. Monsupello*		€ 84.00
SATÉN	FRANCIACORTA	*Barone di Erbusco*		€ 36.00
BRUT CUVÉE PRESTIGE	FRANCIACORTA	*Cà del Bosco*		€ 58.00
ROSÈ CUVÉE PRESTIGE	FRANCIACORTA	*Cà del Bosco*		€ 70.00
SATÉN Vintage Collection	FRANCIACORTA	*Cà del Bosco*	2020	€ 88.00
DOSAGGIO ZERO Vintage Collection	FRANCIACORTA	*Cà del Bosco*	2019	€ 88.00
ANNA MARIA CLEMENTI	FRANCIACORTA	*Cà del Bosco*	2014	€ 180.00

CHAMPAGNES

Club de Princes De Venoge

DE VENOGE ‘CORDON BLEU’ BLANC DE NOIRES	*brut*	*Epernay*		€ 92.00
DE VENOGE ‘CORDON BLEU’ ROSÉ	*brut*	*Epernay*		€ 92.00
DE VENOGE ‘PRINCES 3er EDITION	*brut*	*Epernay*	.	€ 110.00
DE VENOGE ‘PRINCES’ BLANC DE BLANCS	*brut*	*Epernay*	.	€ 125.00
DE VENOGE ‘PRINCES’ BLANC DE NOIRES	*brut*	*Epernay*		€ 125.00
DE VENOGE ‘PRINCES’ ROSÉ	*brut*	*Epernay*		€ 125.00
DE VENOGE ‘PRINCES’ Pinot Noir Meunier Chardonnay	*extra brut*	*Epernay*		€ 125.00
DE VENOGE ‘LOUIS XV’	*brut*	*Epernay*	1996	€ 390.00

DÉMIERE-ANSIOT GRAND CRU BLANC DE BLANCS Chardonnay	*brut*	*Oger*		€ 78.00
JACQUES ROUSSEAU ‘TRADITION’ GRAND CRU Pinot Nero	*extra brut*	*Verzenay*		€ 78.00
SECONDÈ SIMON ‘CUVÉE NUANCE’ GRAND CRU Pinot Nero	*brut*	*Ambonnay*		€ 78.00
SECONDÈ SIMON ‘CUVÉE VARIATION’ GRAND CRU ROSÉ Pinot Nero	*brut*	*Ambonnay*		€ 86.00
ERICK SCHREIBER INITIAL Biodinamico Pinot Nero Chardonnay Pinot Bianco Pinot Grigio	*brut*	*Courteron*		€ 80.00

segue Champagnes

CHAMPAGNES

'HENRI-HODIE' ROGER COULON Meunier *1 er* CRU Réserve Perpétuelle (1995) 10% annata attuale	*extra brut*	*Vrigny*		€ 92.00
'VINDEMIA' ROGER COULON *1 er*r CRU Meunier Chardonnay	*nature*	*Vrigny*	2022	€ 88.00
GUY CHARLEMAGNE CLASSIC Chardonnay Pinot Nero	*brut*	*Mesnil sur Oger*		€ 82.00
GUY CHARLEMAGNE GRAND CRU BLANC DE BLANCS GRANDE RESERVE	*extra brut*	*Mesnil sur Oger*		€ 98.00
DOMAINE LAGILLE L'INATTENDUE BLANC DE NOIRES Meunier	*brut*	*Treslon*		€ 82.00
AGRAPART ' TERROIRS' BLANC DE BLANCS Chardonnay	*extra brut*	*Avize*		€ 158.00
AGRAPART 'COMPLANTEE' Pinot Nero Meunier Pinot Bianco Arbanne Petit Meslier Chardonnay	*extra brut*	*Avize*		€ 188.00
RÉGIS POISSENET 'CUVÉE IRIZÉE' Chardonnay Biodinamico	*extra brut*	*Cuchey*		€ 135.00
FRANCIS ORBAN Meunier Réserve 'VIELLES VIGNES'	*brut*	*Leuvrigny*		€ 76.00
POUILLON 'SOLERA' 1997 / 2019 Pinot Nero Chardonnay	*extra brut*	*Mareuil-sur-Ay*		€ 175.00
POUILLON ROSÉ Pinot Nero	*brut*	*Mareuil-sur-Ay*		€ 134.00
RÉSERVE DOMAINE MOREL Pinot Nero Chardonnay	*brut*	*Les Riceys*		€ 76.00
PERRIER JOUËT Pinot Nero Meunier Chardonnay	*brut*	*Epernay*		€ 98.00
BOLLINGER SPECIAL CUVÉE Pinot Nero Chardonnay Meunier	*brut*	*Aÿ*		€ 114.00
AMOUR DE DEUTZ BLANC DE BLANCS Chardonnay	*brut*	*Aÿ*	2011	€ 280.00

VINI BIANCHI ITALIANI

PIEMONTE

ROERO ARNEIS		*Livia Fontana*	2023	€ 31.00
TIMORASSO / DERTHONA		*Vietti*	2023	€ 43.00
PINNER	Pinot Nero	*Cavallotto*	2024	€ 39.00
GRESY	Chardonnay	*Marchesi Di Gresy*	2021	€ 46.00
ÇA VA SANS DIRE	Timorasso	*Cascina Baricchi*	2014	€ 76.00
PLISSÉ	Traminer	*Poderi Bertelli*	2012	€ 64.00
GIARONE	Chardonnay	*Poderi Bertelli*	2022	€ 96.00

LOMBARDIA

SENSO	Chardonnay	*Az. Agr. Monsupello*	2020	€ 46.00
CORTE DEL LUPO	Curtefranca Chardonnay Pinot Bianco	*Cà del Bosco*	2022	€ 46.00
SELVA DELLA TESA	Curtefranca Chardonnay	*Cà del Bosco*	2019	€ 122.00

LIGURIA

TELEMACO	Liguria di Levate	Bosco Albarola	*Elio Altare*	2014	€ 78.00

VENETO

LUGANA ‘FORNACI’	*Tommasi Viticoltori*	2025	€ 26.00

VINI BIANCHI ITALIANI

TRENTINO ALTO ADIGE

A.A. SAUVIGNON BLANC 'VETTE'		*Tenuta San Leonardo*	2025	€ 32.00
A.A. RIESLING		*Tenuta San Leonardo*	2023	€ 62.00
A.A. SAUVIGNON 'KRAIN'		*W. Walch*	2025	€ 28.00
A.A. CHARDONNAY 'PILAT'		*W. Walch*	2025	€ 28.00
A.A. GEWÜRZTRAMINER		*Cantina Gries*	2025	€ 32.00
A.A. GEWÜRZTRAMINER	biodinamico	*Hartmann Donà*	2023	€ 40.00
A.A. CHARDONNAY	biodinamico	*Hartmann Donà*	2024	€ 39.00
A.A. SAUVIGNON	'LA FÒA'	*Cantina Colterenzio*	2023 2024	€ 48.00
A.A. CHARDONNAY	'LA FÒA'	*Cantina Colterenzio*	2023 2024	€ 49.00
A.A. GEWÜRZTRAMINER	'LA FÒA'	*Cantina Colterenzio*	2023	€ 48.00
A.A. SAUVIGNON	'SANCT VALENTIN'	*S. Michele Appiano*	2024	€ 54.00
A.A. GEWÜRZTRAMINER	'SANCT VALENTIN'	*S. Michele Appiano*	2024	€ 54.00
PINOT BIANCO 2004 'TERLANER' 'Rarità'		*Cantina di Terlano*	2004	€ 178.00
TERLANER 1° GRANDE CUVEÈ Pinot Bianco Chardonnay Sauvignon Blanc		*Cantina di Terlano*	2013	€ 235.00

VINI BIANCHI ITALIANI

FRIULI VENEZIA GIULIA

AFIX RIESLING	*Jermann*	2022	€ 42.00
VINTAGE TUNINA Sauvignon Chardonnay Ribolla Gialla Malvasia	*Jermann*	2022	€ 88.00
WHERE DREAMS Chardonnay	*Jermann*	2022	€ 88.00
CAPO MARTINO Friulano Picolit Malvasia Ribolla Gialla	*Jermann*	2022	€ 88.00
CHAMPAGNIS Chardonnay	*Vie Di Romans*	2024	€ 44.00
FLOR DE UIS Malvasia Friulano Riesling	*Vie Di Romans*	2024	€ 48.00
PIERE Sauvignon Blanc	*Vie Di Romans*	2022 2024	€ 50.00
L'ADELCHI Ribolla Gialla	*Venica & Venica*	2025	€ 39.00
C. O. F. CHARDONNAY	*Az. Ag. Miani*	2023 2024 2025	€ 78.00
C. O. F. SAUVIGNON 'SAURINT'	*Az. Ag. Miani*	2023	€ 94.00
C. O. F. MALVASIA	*Az. Ag. Miani*	2025	€ 78.00
C. O. F. RIBOLLA 'PETTARIN'	*Az. Ag. Miani*	2024	€ 104.00
C. O. F. 'SELVA' Friulano Ribolla Gialla Malvasia Chardonnay Sauvignon Blanc	*Az. Ag. Miani*	2024	€ 95.00
C. O. F FRIULANO	*Az. Ag. Miani*	2025	€ 78.00
C. O. F FRIULANO 'BURI'	*Az. Ag. Miani*	2024	€ 95.00
VERDUZZO orange	*Bressan*	2020	€ 70.00
CARAT orange Friulano Malvasia Istriana Ribolla Gialla	*Bressan*	2020	€ 70.00
MALVASIA orange	*Azienda Agricola Škerk*	2021	€ 54.00
OGRADE orange Vitovska Malvasia Sauvignon Pinot Grigio	*Azienda Agricola Škerk*	2021	€ 58.00
RIBOLLA ANFORA biodinamico *Ribolla Gialla*	*J. Gravner*	2006 2008	€ 145.00 € 115.00

VINI BIANCHI ITALIANI

EMILIA ROMAGNA

‘OMBRASENZOMBRA’ Sauvignon	Colli Piacentini	*La Tosa*	2023	€	34.00
‘SORRISO DI CIELO’ Malvasia	Colli Piacentini	*La Tosa*	2023	€	36.00
‘LIANO BIANCO’ Sauvignon blanc e Chardonnay		*U. Cesari*	2023	€	38.00
‘ECCE DRACO© BIANCO’ Trebbiano Chardonnay		*Mutiliana*	2022	€	38.00

MARCHE

LE VAGLIE Verdicchio Castelli Di Jesi	*Az. Santa Barbara*	2025	€	26.00
TARDIVO MA NON TARDO ‘RISERVA’ Verdicchio Castelli Di Jesi Superiore	*Azienda Santa Barbara*	2021	€	62.00

UMBRIA

CONTE DELLA VIPERA Sauvignon Blanc Sémillon	*M. Antinori*	2022	€	48.00
CERVARO DELLA SALA Chardonnay Grechetto	*M. Antinori*	2023	€	104.00

VINI BIANCHI ITALIANI

ABRUZZO

TREBBIANO D' ABRUZZO		*Edoardo Valentini*	2007	€ 220.00
			2008	€ 200.00
			2009	€ 180.00
			2010	€ 180.00
			2011	€ 180.00
			2012	€ 180.00
			2013	€ 180.00

SICILIA

BIANCO DI MORTILLI Catarratto vino biologico		*Case Alte*	2023	€ 34.00
ETNA BIANCO	Carricante	*Cottanera*	2024	€ 34.00
SOLE E VENTO	Zibibbo Grillo	*Marco De Bartoli*	2025	€ 32.00
'INTEGER'	Zibibbo	*Marco De Bartoli*	2021	€ 52.00
'INTEGER'	Grillo	*Marco De Bartoli*	2021	€ 52.00

VINI ROSATI ITALIANI

TRENTINO ALTO ADIGE

A.A. LAGREIN 'GEMMA'		*Tenuta San Leonardo*	2025	€ 34.00

EMILIA ROMAGNA

COSTA DI ROSE sangiovese		*U. Cesari*	2025	€ 29.00

ABRUZZO

'CERASUOLO'	Montepulciano d' Abruzzo	*E. Valentini*	2018	€ 108.00

SICILIA

ETNA ROSATO	Nerello Mascalese	*Cottanera*	2024	€ 32.00

VINI ROSSI ITALIANI

PIEMONTE

LANGHE NEBBIOLO	*Cavallotto*	2023	€ 50.00
LANGHE NEBBIOLO 'PERBACCO'	*Vietti*	2022	€ 44.00
BARBERA D' ALBA	*Luciano Sandrone*	2023	€ 42.00
MONFERRATO ROSSO 'MERLOT'	*Poderi Bertelli*	2003	€ 58.00

IL BARBARESCO

BARBARESCO	*Produttori Di Barbaresco*	2019	€ 82.00
BARBARESCO 'MONTERSINO'	*Az. Ag. Masseria*	2021	€ 72.00
BARBARESCO 'COPAROSSA'	*Bruno Rocca*	1998	€ 136.00
BARBARESCO	*Vigneti Luigi Oddero & Figli*	2010	€ 118.00
BARBARESCO	*A.Gaja*	1998	€ 510.00
		1999	€ 510.00
		2000	€ 580.00
BARBARESCO 'VÜRSÜ VIGNETO GALLINA'	*La Spinetta*	2000	€ 160.00
BARBARESCO 'VÜRSÜ VIGNETO STARDERI'	*La Spinetta*	2000	€ 160.00

segue BAROLO

IL BAROLO

BAROLO		*Pio Cesare*	2019	€ 122.00
BAROLO	‘ORNATO	*Pio Cesare*	2019	€ 190.00
BAROLO	‘ROCCHE DI RIVERA’	*Vigneti Luigi Oddero & Figli*	2010	€ 108.00
BAROLO	‘BRICCO BOSCHIS’	*Cavallotto*	2005	€ 125.00
			2019	€ 110.00
BAROLO	‘BRICCO AMBROGIO’ RISERVA INDIO	Az. *Agr. Negretti*	2017	€ 155.00
BAROLO	‘BUSSIA’	*Simone Scaletta*	2019	€ 92.00
BAROLO		*Giovanni Rosso*	2012	€ 108.00
BAROLO		*Bartolo Mascherello*	2012	€ 495.00
			2013	€ 480.00
			2014	€ 430.00
			2015	€ 490.00
			2016	€ 380.00
BAROLO	‘ROMIRASCO’	*P. Aldo Conterno*	2004	€ 290.00
BAROLO	‘SPERSS’	*Gaja*	2000	€ 695.00
BAROLO	‘CASCINA FRANCIA’	*Giacomo Conterno*	2012	€ 460.00
BAROLO	‘VIGNA LA SERRA’	*Az. Ag . R .Voerzio*	1998	€ 340.00
BAROLO	‘CAROBRIC’	*P. Scavino*	1997	€ 258.00
BAROLO	‘BRIC DËL FIASC’	*P. Scavino*	1997	€ 258.00
BAROLO	‘BRICCO GATTERA’ *Cordero Di Montezemolo*	*Az. Ag. Monfalletto*	1997	€ 115.00

VINI ROSSI ITALIANI

TRENTINO ALTO ADIGE

VILLA GRESTI Merlot Cabernet Sauvignon Carmenère	*Tenuta San Leonardo*	2021	€ 46.00
SAN LEONARDO Cabernet Sauvignon, Carmenère, Merlot	*Tenuta San Leonardo*	2020	€ 140.00
A.A. 'ST. DANIEL' Riserva Pinot Nero	*Cantina Colterenzio*	2023	€ 38.00
A.A. PINOT NERO biodinamico	*Hartmann Donà*	2022	€ 48.00
A.A. 'DONA' NOIR' Pinot Nero biodinamico	*Hartmann Donà*	2017	€ 118.00
A.A. 'KRAFUSS' Pinot Nero	*Alois Lageder*	2020	€ 88.00
A.A. LAGREIN FALLWIND'	*San Michele Appiano*	2020	€ 34.00

FRIULI VENEZIA GIULIA

C. O. F. ROSSO Merlot, Cabernet Franc, Cabernet Sauvignon, Tazzelenghe	*Az. Ag. Miani*	2022	€ 120.00

VINI ROSSI ITALIANI

VENETO

ENANTIO Riserva TerreDeiForti	*Az. Agr. Roeno*	2008	€ 78.00
VALPOLICELLA RIPASSO CLASSICO SUPERIORE	*Antolini*	2023	€ 32.00
VALPOLICELLA RIPASSO CLASSICO SUPERIORE	*Speri*	2024	€ 32.00
VALPOLICELLA RIPASSO CLASSICO SUPERIORE	*Az. Agr. Monte dei Ragni*	2019	€ 79.00
'VIGNETO DI MONTE LODOLETTA' Valpolicella Classico Superiore	*Az. Agr. Romano Dal Forno*	2003 2010 2011	€ 145.00 € 125.00

AMARONE

AMARONE della Valpolicella Cl. SANT' URBANO	*Speri Viticoltori*	2021	€ 82.00
AMARONE della Valpolicella Cl.	*Az.Agr. Allegrini*	2011	€ 134.00
AMARONE della Valpolicella Cl. 'RISERVA FIERAMONTE'	*Az.Agr. Allegrini*	2011	€ 280.00
AMARONE della Valpolicella Cl. 'CÀ COATO'	*Antolini*	2020	€ 88.00
AMARONE della Valpolicella Cl. 'È TEMPO DI CÀ COATO'	*Antolini*	2015	€ 118.00
AMARONE della Valpolicella Cl.	*Az. Agr. Monte dei Ragni*	2011 2012	€ 245.00
AMARONE della Valpolicella Cl.	*Az. Agr. G. Quintarelli*	2009	€ 590.00
ALZERO CABERNET	*Az. Agr. G. Quintarelli*	2005	€ 480.00

VINI ROSSI ITALIANI

EMILIA ROMAGNA

‘APICE ROSSO’ Malbo Gentile	*Cantina Del Frignano*	2015	€ 38.00
‘CAMERLÒ’ Cabernet Sauvignon e Merlot	*Tenuta Santa Croce*	2019	€ 27.00
‘BOSCO DELLA VERDETA’ Cabernet Sauvignon Del Colli Bolognesi	‘*Le Origini’ Podere Fiorini*	2023	€ 22.00
‘CROCE DELL’OLMADELLA’ Barbera Dei Colli Bolognesi	*Le Origini’ Podere Fiorini*	2023	€ 32.00
‘AVI’ Sangiovese di Romagna Superiore Riserva	*San Patrignano*	2021	€ 3400
’78 CABERNET FRANC	*San Patrignano*	2020	€ 38.00
‘ACERETA’ Modigliana Sangiovese Romagna	*Mutiliana*	2021	€ 38.00
MONOGRAFIA / 3	*Fattoria Zerbina*	2018	€ 96.00
YEMULA Sangiovese Merlot	*U. Cesari*	2023	€ 32.00
‘TAULETO’ Sangiovese Del Rubicone	*U. Cesari*	2016	€ 94.00

MARCHE

MOSSONE Merlot	*Az. Santa Barbara*	2022	€ 78.00
KUPRA Grenache	*Oasi Degli Angeli*	2014	€ 280.00

UMBRIA

‘CAMPOLEONE’ sangiovese merlot	*Lamborghini*	2004	€ 69.00

VINI ROSSI ITALIANI

TOSCANA

PIAN DI NOVA	Syrah Sangiovese	*Tenuta Il Borro*	2019	€ 42.00
TIGNANELLO Sangiovese Cabernet Sauvignon Cabernet Franc		*M. Antinori*	2022	€ 180.00
VILLA DONORATICO BOLGHERI ROSSO Cabernet Sauvignon, Merlot cabernet franc Petit Verdot		*Az. Agr. Argentiera*	2022	€ 58.00
ROMITORIO DI SANTEDAME	Colorino Prugolo	*Ruffino*	2000	€ 79.00
LUPICAIA	Cabernet Sauvignon Merlot	*Castello Del Terriccio*	1999	€ 170.00
LE DIFESE	Cabernet Sauvignon Sangiovese	*Tenuta San Guido*	2023	€ 45.00
GUIDALBERTO	Cabernet Sauvignon Merlot	*Tenuta San Guido*	2023	€ 88.00
SASSICAIA *Incisa della Rocchetta* Cabernet Sauvignon Cabernet Franc		*Tenuta San Guido*	2014 2015 2017 2018 2019 2020 2021 2022 2023	€ 330.00 € 440.00 € 380.00 € 380.00 € 380.00 € 380.00 € 380.00 € 380.00 € 380.00
LUCE	Sangiovese Merlot	*Marchesi de'Frescobaldi*	2020	€ 165.00
SERRE NUOVE Bolgheri rosso Merlot Cabernet Sauvignon Cabernet Franc Petit Verdot		*Tenuta dell' Ornellaia*	2018 2021	€ 86.00

segue TOSCANA

VINI ROSSI ITALIANI

TOSCANA

ORNELLAIA Bolgheri Rosso Superiore Cabernet Sauvignon Merlot Cabernet Franc Petit Verdot	*Tenuta dell' Ornellaia*	2012 2013 2014 2015 2016 2017 2018 2019 2020 2021	€ 280.00 € 280.00 € 220.00 € 250.00 € 280.00 € 280.00 € 280.00 € 280.00 € 280.00 € 280.00
MASSETO Merlot	*Tenuta dell' Ornellaia*	2012 2013 2014 2015 2017 2018 2019 2020 2021	€ 950.00 e 950.00 € 950.00 € 990.00 € 950.00 € 950.00 € 950.00 € 950.00 € 950.00

BRUNELLO DI MONTALCINO

BRUNELLO DI MONTALCINO 'PIAN DELLE VIGNE'	*M. Antinori*	2000	€ 112.00
BRUNELLO DI MONTALCINO	*Fattoria Altesino*	2010	€ 98.00
BRUNELLO DI MONTALCINO 'MONTOSOLI'	*Fattoria Altesino*	2010	€ 109.00
BRUNELLO DI MONTALCINO 'CASTELGIOCONDO'	*Marchesi de'Frescobaldi*	2002 2004 2010	€ 92.00
BRUNELLO DI MONTALCINO 'LUCE'	*Marchesi de'Frescobaldi*	2017 2018	€ 165.00
BRUNELLO DI MONTALCINO	*Castello Romitorio*	1995	€ 130.00
BRUNELLO DI MONTALCINO RISERVA	*Soldera*	1998	€ 970.00
BRUNELLO DI MONTALCINO RISERVA	*Soldera*	1999	€ 970.00
BRUNELLO DI MONTALCINO	*Castiglion Del Bosco*	2010	€ 94.00
BRUNELLO DI MONTALCINO	*Poggio Rubino*	2010	€ 96.00
BRUNELLO DI MONTALCINO 'TENUTA GREPPO'	*Biondi - Santi*	2010	€ 340.00
BRUNELLO DI MONTALCINO 'IL POGGIONE'	*Tenuta Il Poggione*	2010	€ 109.00

VINI ROSSI ITALIANI

LAZIO

‘HABEMUS’	Grenache Syrah Carignan	*San Giovenale Agricola*	2014	€ 84.00

ABRUZZO

MONTEPULCIANO D’ ABRUZZO	*E. Valentini*	2000	€ 470.00
		2012	€ 295.00
		2015	

PUGLIA

‘TALÒ’ Malvasia Nera del Salento	*Cantine San Marzano*	2024	€ 32.00

SICILIA

‘SYRAH MACELLAROTTO’	*Case Alte*	2023	€ 38.00
‘LAMURI’ Nero d’Avola	*Tasca d’ Almerita*	2020	€ 32.00
‘VIGNA SAN FRANCESCO’ Cabernet Sauvugnon	*Tasca d’Almerita*	2018	€ 84.00
SOLE DI SESTA Syrah	*Cottanera*	2020	€ 46.00
L’ ARDENZA Mouverde	*Cottanera*	2020	€ 46.00
MUNJEBEL® Nerello Mascalese Rosso CS, contrada Zottorinoto - Chiusa Spagnolo2021	*Cantina F. Cornelissen*	2021	€ 178.00
MUNJEBEL® Nerello Mascalese Rosso PA, contrada Feudo di Mezzo – Porcaria	*Cantina F. Cornelissen*	2021	€ 134.00

VINI BIANCHI FRANCESI

ALSACE

RIESLING ‘VIEILLES VIGNES‘	*Domaine J. Gruss*	2022	€	34.00
GEWÜRZTRAMINER ‘LES ROCHES’	*Domaine J. Gruss*	2022	€	36.00
GEWÜRZTRAMINER ‘VENDAGES TARDIVES’	*Domaine J. Gruss*	2021	€	72.00
GEWÜRZTRAMINER ‘ROCHE ROULEE’	*Domaine Zind-Humbrecht*	2022	€	56.00
PINOT GRIS ‘ROTENBERG’	*Domaine Zind-Humbrecht*	2021	€	84.00

VAL DE LOIRE

SANCERRE ‘L’AMIRAL’	*Gitton Père & Fils*	2020	€	54.00
SANCERRE ‘D‘ANTAN CUVEÉ’ biodinamico	*Henri Bourgeois*	2012	€	84.00
SANCERRE ‘LES CAILLOTTES’	*Jean-Max Roger*	2023	€	60.00

PAYS D'OC

MAS LA CHEVALIERE Chardonnay	*Domaine Laroche*	2025	€	25.00

segue Bianchi Francesi

BOURGOGNE

CHABLIS ‘FOURCHAUMES’ Vieilles Vignes		*Domaine Laroche*	2015 2020	€ 88.00
CHABLIS ‘LES CLOS’ GRAND CRU		*D. Chanson Père & Fils*	2013	€ 142.00
CHABLIS ‘COTE DE LÉCHET’	1er CRU	*D. Sébastien Dampt*	2023	€ 88.00
CHABLIS ‘HOMME MORT’ Vieilles Vignes	1er CRU	*Le Domaine d'Henri*	2020	€ 98.00
CHABLIS ‘FOURCHAUME’	1er CRU	*Domaine Chatelain*	2023	€ 96.00
‘CORTON VERGENNES’ GRAND CRU		*D. Chanson Père & Fils*	2017	€ 240.00
MÂCON-BUSSIÈRES ‘LES CLOS’		*Joseph Drouhin*	2017	€ 78.00
POUILLY FUISSÉ		*Maison Louis Latour*	2022	€ 88.00
MERSAULT ‘GOUTTE D’OR’	1er CRU	*Maison Louis Latour*	2020	€ 210.00
MERSAULT ‘CHARMES’	1er CRU	*Domaine Jean Monnier*	2021	€ 280.00
PULIGNY MONTRACHET		*Domaine Jean Monnier*	2022	€ 120.00
CHANTE - ALOUETTE Marsanne		*M. Chapoutier*	2020	€ 110.00

VINI ROSSI FRANCESI

BOURGOGNE

VOSNE ROMANEE PINOT NERO 1er Cru ‘LES SUCHOTS’		*Domaine Michel Joannet*	2020	€ 290.00
POMMARD ‘LA GUEULE AUX LOUPS’ ‘VIEILLES VIGNES'		*Dominique Laurent*	2019	€ 122.00
CÔTE DE NUITS-VILLAGES MAISON DIEU	*Vieilles Vignes*	Domaine De Bellene	2024	€ 65.00
CÔTE DE PY	Gamay	*DomaineJean-Marc Burgaud*	2024	€ 52.00
CÔTE DE BAUNE ‘ROUGE’		*Joseph Drouhin*	2015	€ 102.00

CÔTES-DU-RHÔNE

CHÂTEAUNEUF- DU- PAPE	*Clos Saint Jean*	2020	€ 98.00
CHÂTEAUNEUF- DU- PAPE ‘VIN DE LA SOLITUDE’	*Domaine De La Solitude*	2023	€ 118.00

PAYS D'OC

MAS LA CHEVALIERE Chardonnay	*Domaine Laroche*	2025	€ 28.00

VINI ROSSI FRANCESI

BORDEAUX

Château HAUT BRION PESSAC-LEOGNAN 1er Cru Classé	Graves	*Chateau Haut Brion*	2001	€ 650.00
Château Grand Cru Classé DUCRU - BEAUCAILLOU	St-Julien	*Château D. Beaucaillou*	2000	€ 310.00
Château DE PEZ	St. Estèphe	*Chateau de Pez*	2005	€ 108.00
CHAPELLE DE LA TRINITE	St. Emilion	*Chapelle de La Trinite*	2006	€ 108.00
Château BRANE - CANTENAC Grand Cru	Margaux	*H. Lurton*	2010	€ 165.00
Château GISCOURS	Margaux	*Château Giscours*	2000	€ 192.00
Château LA POINTE	Pomerol	*Château La Pointe*	2014	€ 145.00
Château NENIN	Pomerol	*Chateau Nenin*	2005	€ 195.00
Chateau LA FLEUR PETRUS	Pomerol	*Chateau La Fleur Petrus*	2005	€ 585.00
'PÉTRUS'	Pomerol		1994	€ 4200.00

VINI ROSSI STATUNITENSI

WASHINGTON

COL SOLARE cabernet sauvignon merlot	*M.Antinori - Château Ste-Michelle*	1997	€ 128.00

CALIFORNIA

CONSENSO cabernet sangiovese ATLAS PEAK	*M.Antinori Allied- Domecq*	2000	€ 108.00
CABERNET SAUVIGNON privat reserv VINEYARDS NAPA VALLEY	*Beringer*	1996	€ 140.00
CABERNET SAUVIGNON ‘ MONTE BELLO’ SANTA CRUZ MONTAINS	*Ridge*	1995	€ 242.00

VINI ITALIANI DA DOLCE

PIEMONTE

MOSCATO D'ASTI		*Fabio Perrone*		€ 23.00
MOSCATO D'ASTI		*Vignaioli di Santo Stefano*		€ 23.00
BAROLO CHINATO		*Az. Ag . Cappellano*		€ 82.00

LIGURIA

SCIACCHETRÀ	Campogrande *Cinqueterre*	*Elio Altare*	½	€ 145.00

ALTO ADIGE

A.A. TERMINUM	Gewürztraminer	*Cantina di Termeno*	2010	½	€ 62.00

VENETO

ACINI NOBILI	Vespaiola Tocai Garganega	*Maculan*	1999	½	€ 52.00
LE COLOMBARE	Recioto di Soave	*Pieropan*	2018	lt.0,5	€ 47.00
LE SELLE	Sauvignon	*Az. Agr. Coffele*	2008	½	€ 38.00
RECIOTO ' CAPITEL FONTANA'		*F.lli Tedeschi*	2007	lt.0,5	€ 44.00

Segue vini italiani da dolce

VINI ITALIANI DA DOLCE

EMILIA ROMAGNA

‘LA PINONA’ Passito di Malbo Gentile	*La Cantina Del Frignano*	2023	½	€ 29.00
‘SCACCO MATTO’ Albana Di Romagna Passito	*Fattoria Zerbina*	2018	½	€ 68.00

MARCHE

‘VINO E VISCIOLE’ Del Pozzo Buono	*Vicari*	2024	lt.0.5	€ 32.00

TOSCANA

‘OCCHIO DI PERNICE’ Sangiovese	*Avignonesi*	1993	½	€ 250.00

SICILIA

‘BUKKURAM’ PASSITO DI PANTELLERIA	*Marco De Bartoli*	*2023*		€ 84.00
‘VECCHIO SAMPERI’ ‘VENTENNALE’	*Marco De Bartoli*		lt.0.5	€ 85.00

VINI STRANIERI DA DOLCE

FRANCIA

GEWURZTRAMINER Sélection Grains Nobles	Cuvée Anne Marie	*Rolly Gassmann*	1994		€ 106.00
CHÂTEAU LAMOTHE GUIGNARD Sauternes			2019		€ 65.00
CHÂTEAU SIMON	Grand Vin De Sauternes	*Château Simon*	2023		€ 52.00
CHÂTEAU DE MALLE Sauternes	Grand Cru Classé	*C.sse N. de Bournazel*	1997	½	€ 48.00
CHÂTEAU D' YQUEM Sauternes	1er cru Supérieur		1998	½	€ 330.00
CHÂTEAU D' YQUEM Sauternes	1er cru Supérieur		1993 lt. 3		€ 7800,00
VIEUX PINEAU DES CHARENTES ROUGE		*Château de Montifaud*			€ 64.00

SPAGNA

Px Alvear 1927 Solera Dulce Viejo		*Bodegas alvear*	€ 60.00

I GRANDI FORMATI

FRANCIACORTA

CUVÉE PRESTIGE		*Cà del Bosco*	€ 123.00

CHAMPAGNE

LAURENT PERRIER LA CUVÉE	Brut	*Tours-Sur-Marne*	€ 183.00
RÉSERVE DOMAINE MOREL	Brut	*Les Riceys*	€ 142.00
COLIN 'ALLIANCE'	Brut	*Vertus*	€ 146.00

VINI BIANCHI

PIEMONTE

GIARONE Chardonnay	lt.1,5	*Poderi Bertelli*	2022	€ 195.00

FRIULI VENEZIA GIULIA

VINTAGE TUNINA	lt.1,5	*Jermann*	2016	€ 165.00

VAL DE LOIRE

POUILLY – FUMÉ ' BARON DE L'	lt.1,5	*P. de Ladoucette*	2003	€ 170.00

BORDEAUX

CHATEAU D' YQUEM	SAUTERNES lt. 3		1993	€ 7800.00

segue I GRANDI FORMATI

VINI ROSSI

BAROLO ROMIRASCO	lt.1,5	*Aldo Conterno*	2004	€ 580.00
AMARONE della Valpollicella Cl. 'RISERVA FIERAMONTE'	lt.1,5	*Az.Agr. Allegrini*	2011	€ 630.00
'FAIAL' merlot	lt.1,5	*Az. Agr. Prendina*	2016	€ 95.00
'LA GROLA' Edizione Limitata	lt.1,5	*Allegrini*	2010	€ 128.00
'LIANO'	lt.1,5	*Cesari*	2011	€ 68.00
'STUPORE BOLGHERI'	lt.1,5	*Campo delle Comete*	2015	€ 78.00
'BETROSECCO MAREMMA'	lt.1,5	*Le Mortelle*	2014	€ 140.00
'CROGNOLO'	lt.1,5	*Sette Ponti*	2015	€ 80.00
CHIANTI CLASSICO 'RISERVA DUCALE ORO'	lt.1,5	*Ruffino*	2001	€ 115.00
ROMITORIO DI SANTEDAME Colorino Prugolo	lt.1,5	*Ruffino*	2001	€ 125.00
BRUNELLO DI MONTALCINO	lt.1,5	*Castiglion Del Bosco*	2010	€ 160.00
GUIDALBERTO Cabernet Sauvignon Merlot Cabernet Franc	lt.3	*Incisa della Rocchetta*	2011	€ 228.00
SASSICAIA *Incisa della Rocchetta* Cabernet Sauvignon Cabernet Franc	lt.1,5	*Tenuta San Guido*	2019	€ 720.00
ORNELLAIA Bolgheri Rosso Superiore Cabernet Sauvignon Merlot Cabernet Franc Petit Verdot		*Tenuta dell' Ornellaia*	2022	€ 710.00
NERO D'AVOLA biodinamico	lt.1,5	*Centopassi*	2010	€ 79.00

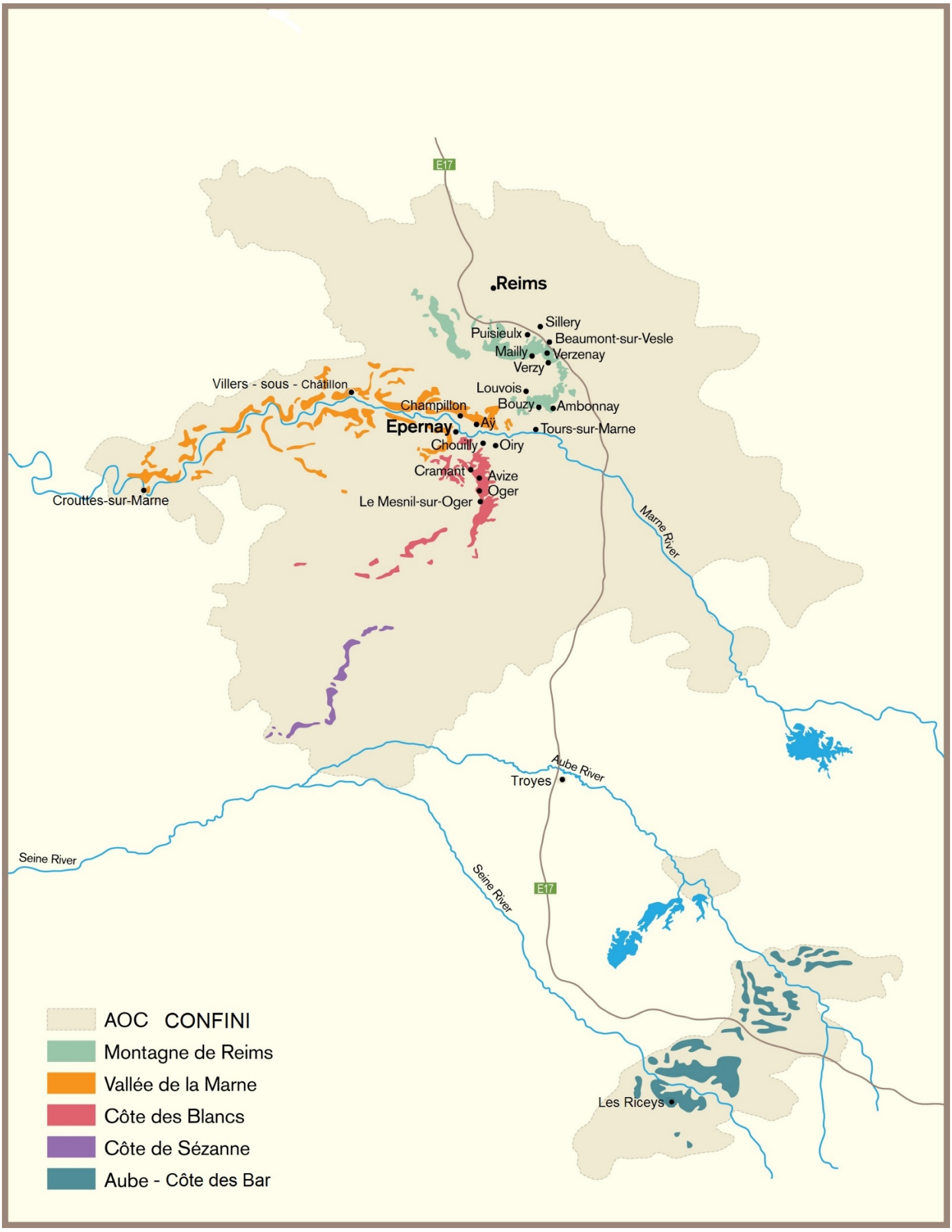
E17
Reims
Sillery
Puisieulx
Beaumont-sur-Vesle
Mailly
Verzenay
Verzy
Villers - sous - Châtillon
Louvois
Champillon
Bouzy
Ambonnay
Epernay
Aÿ
Tours-sur-Marne
Chouilly
Oiry
Cramant
Avize
Oger
Le Mesnil-sur-Oger
Crouttes-sur-Marne
Marne River
Aube River
Troyes
Seine River
Seine River
E17
Les Riceys
AOC CONFINI
Montagne de Reims
Vallée de la Marne
Côte des Blancs
Côte de Sézanne
Aube - Côte des Bar